

Disposizione indicativa degli arredi tecnici

CNR Nanotec LECCE

Corpo F - PIANTA PIANO TERRA

Scala 1:100 (stampa in A3)

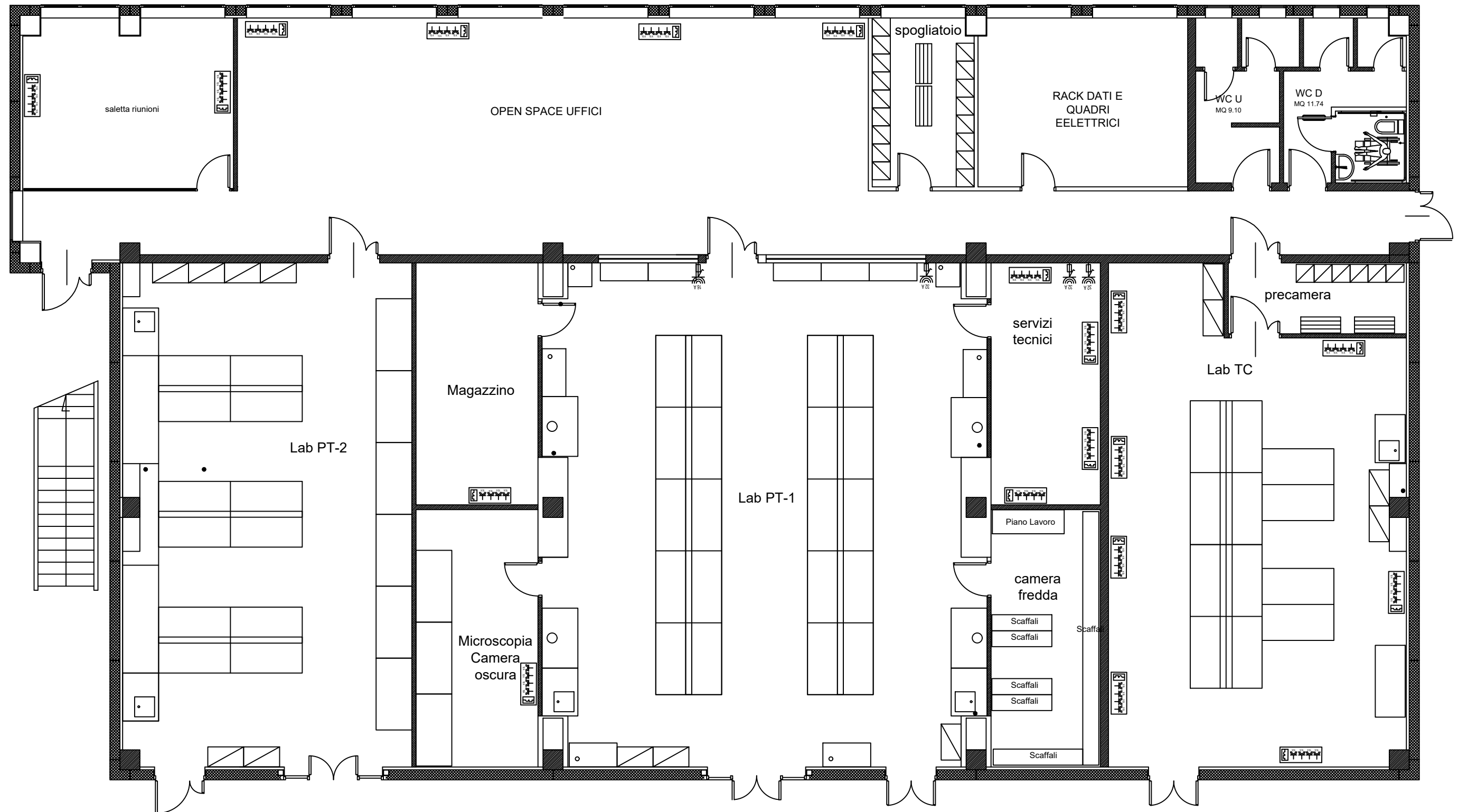

Disposizione indicativa degli arredi tecnici

CNR Nanotec LECCE

Corpo F - Pianta Piano Primo

Scala 1:100 (stampa in A3)

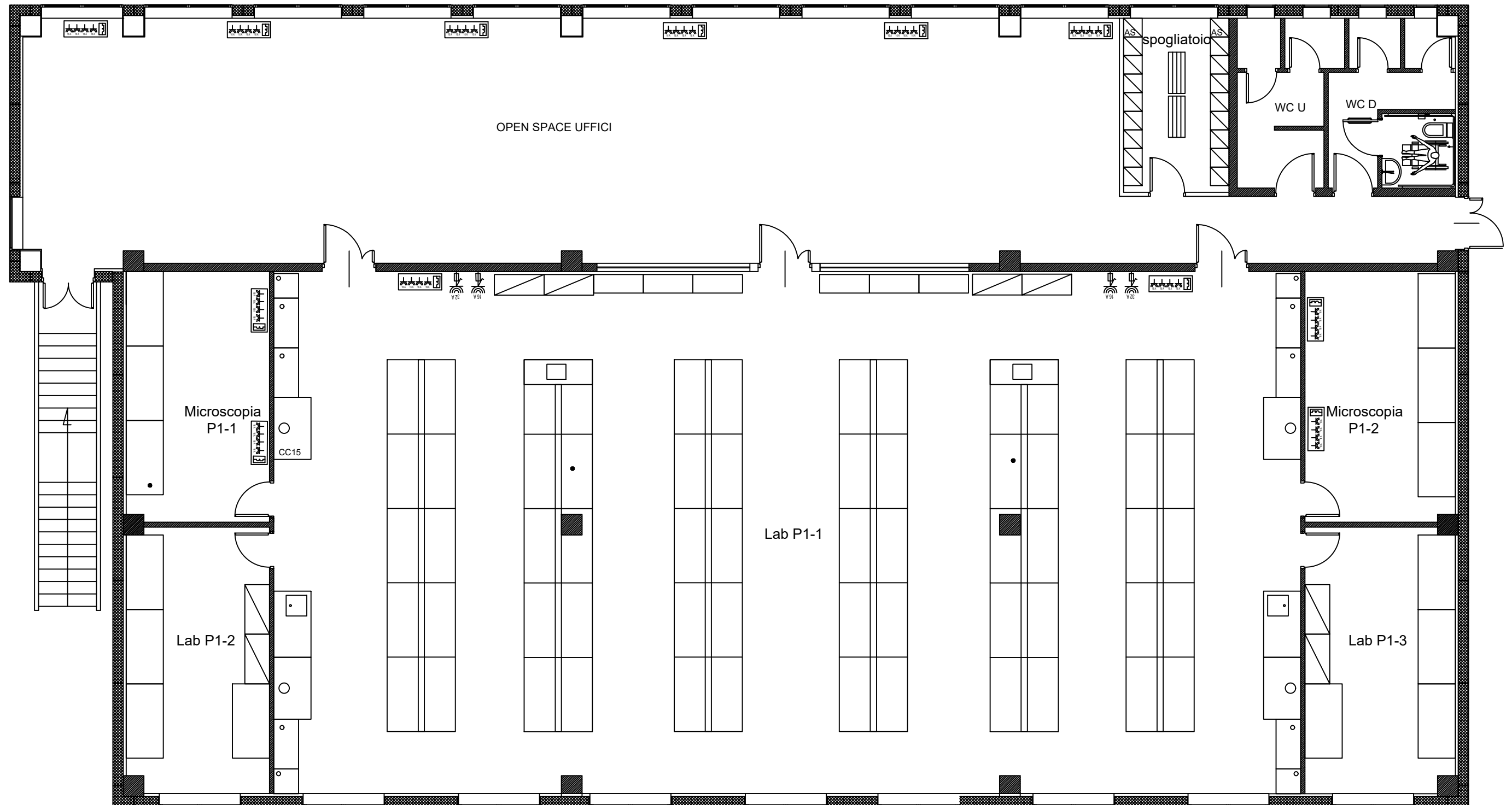

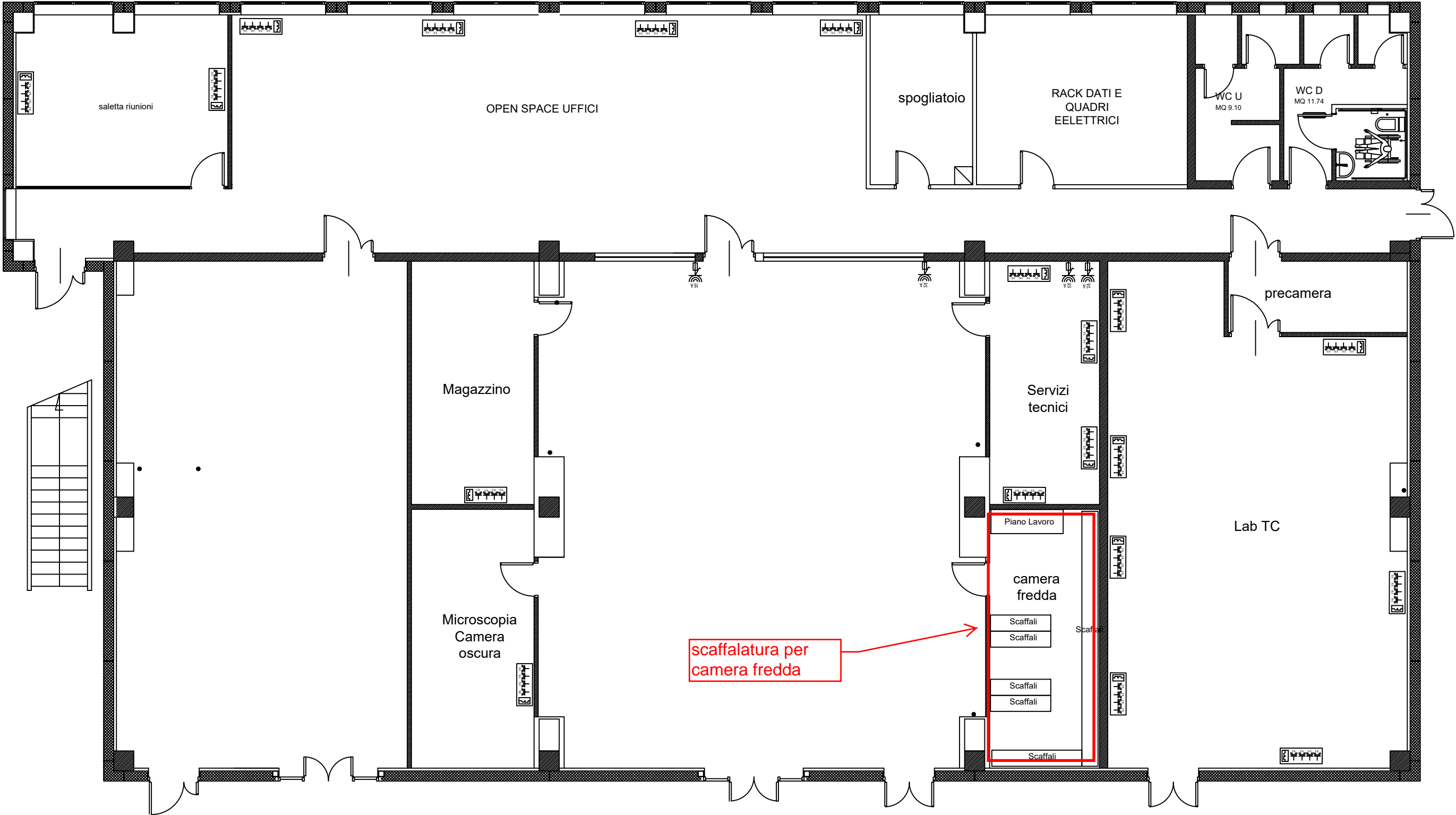

scaffalatura per camera fredda

Le tramezzature da demolire sono all'interno del riquadro in rosso, le visive da realizzare nelle pareti evidenziate in giallo, h = da 90 a 180 cm sopra al piano di calpestio

F PIANO TERRA STATO ATTUALE, PIANTA 1:100 (stampa su A3)

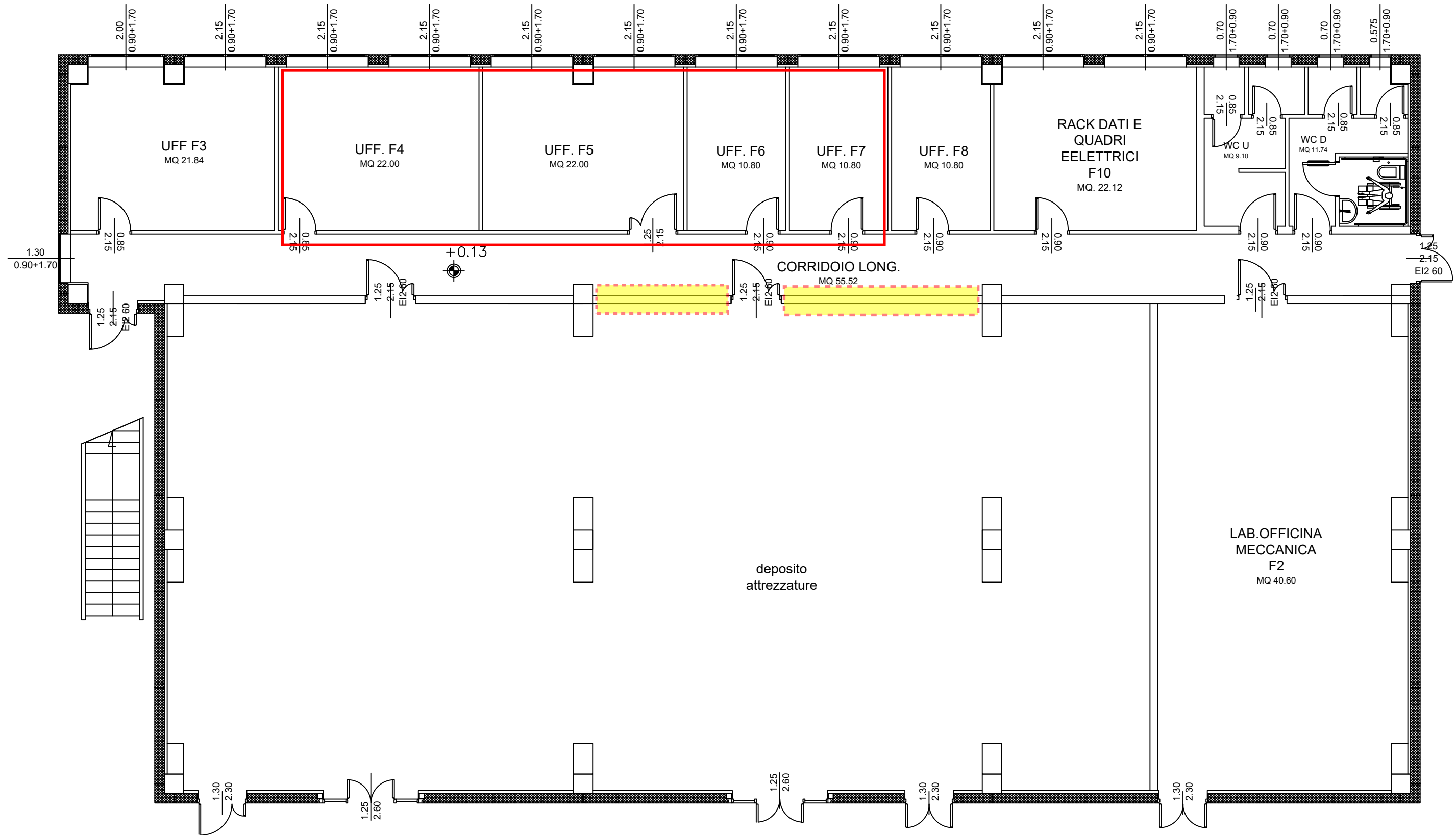

Visive da realizzare nelle pareti evidenziate in giallo, h = da 90 a 180 cm sopra al piano di calpestio

PIANTA PIANO PRIMO 1:100 (stampa su A3)

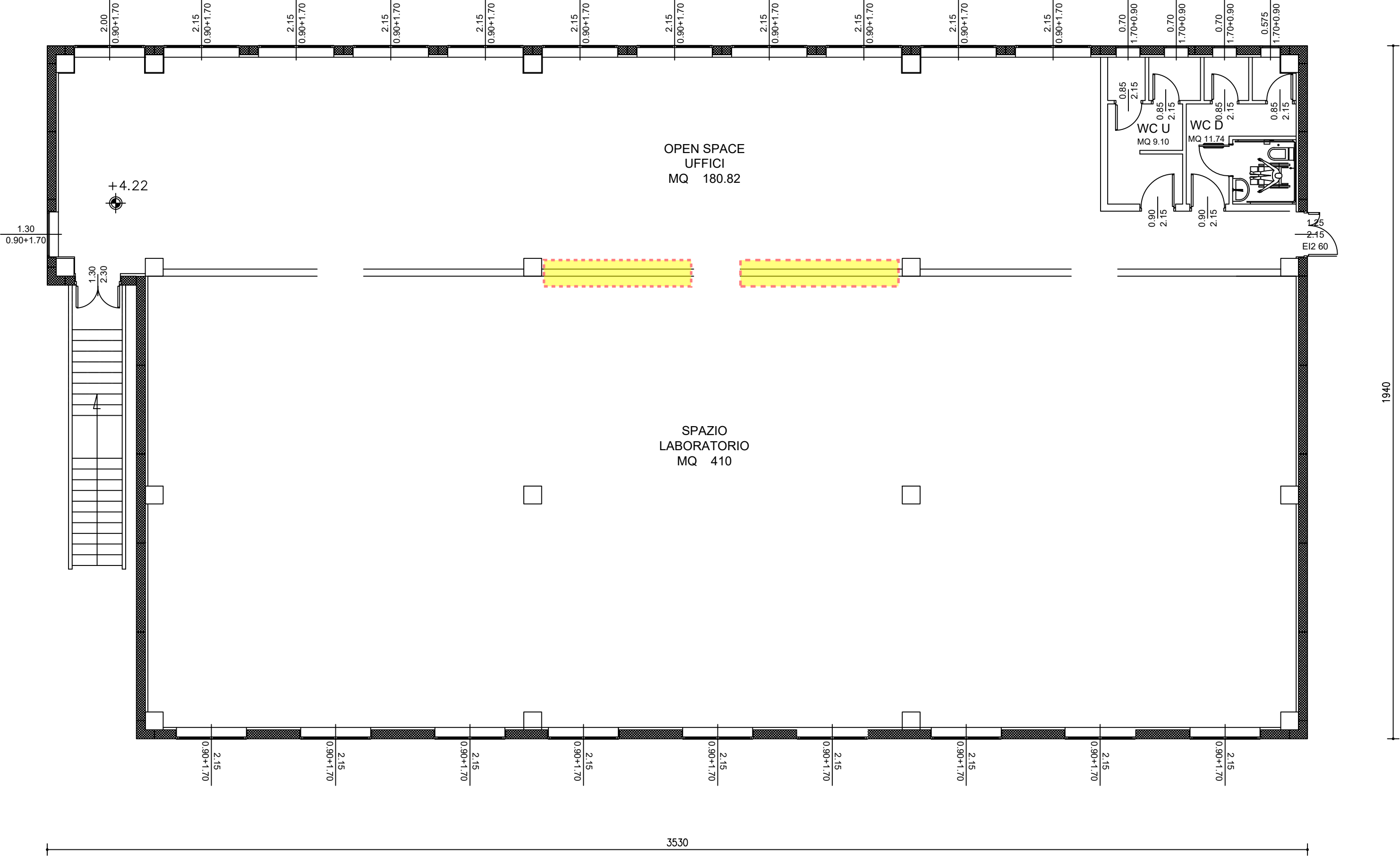

Le pareti interne (4.5.1C) e le porte interne (4.5.1D) da realizzare sono all'interno dei riquadri in rosso

CNR Nanotec LECCE

Corpo F - PIANTA PIANO TERRA

Scala 1:100 (stampa in A3)

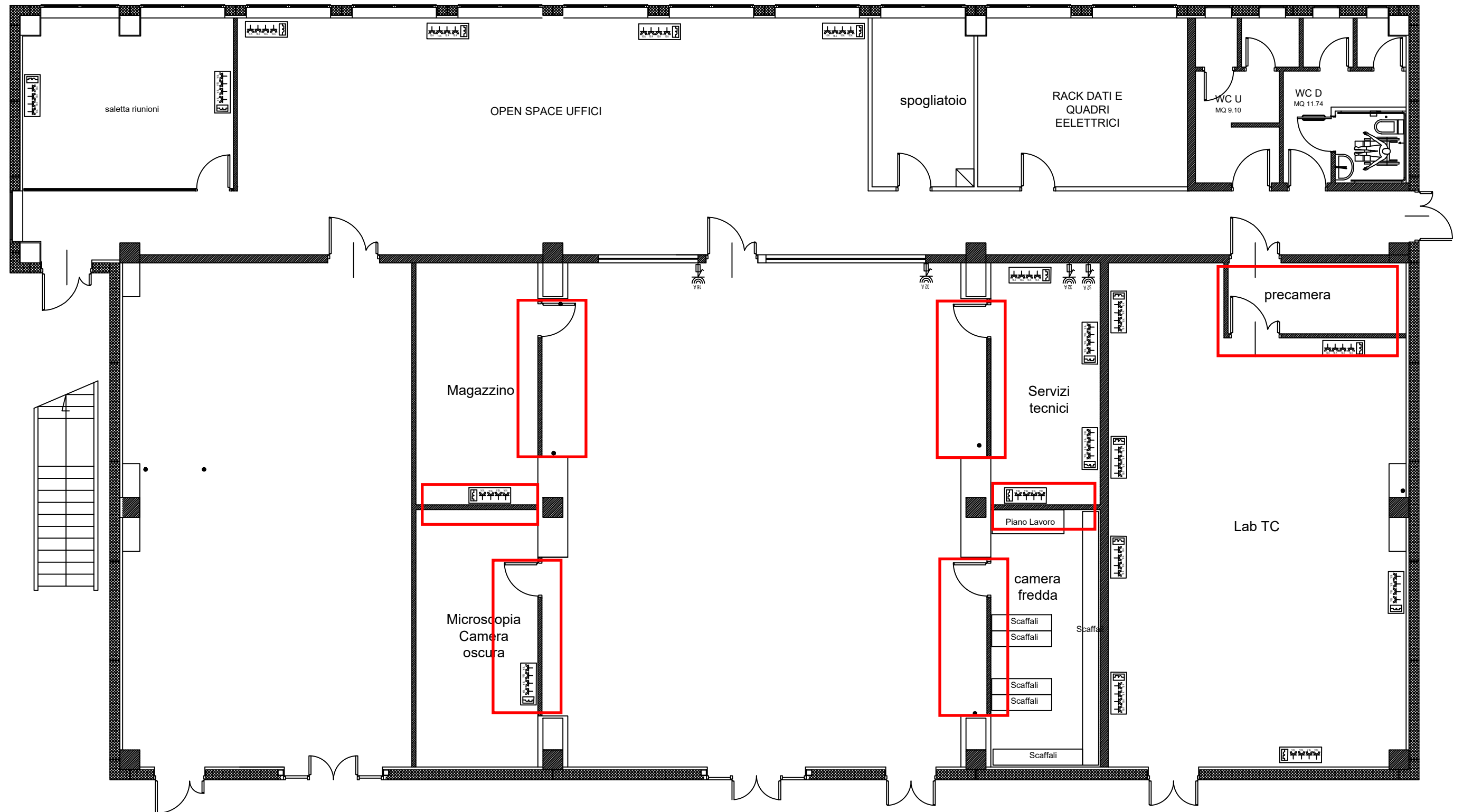

Le pareti interne (4.5.1C) e le porte interne (4.5.1D) da realizzare sono all'interno dei riquadri in rosso, le porte con visiva (4.5.1E) nei riquadri in blu

CNR Nanotec LECCE

Corpo F - PIANTA PIANO PRIMO

Scala 1:100 (stampa in A3)

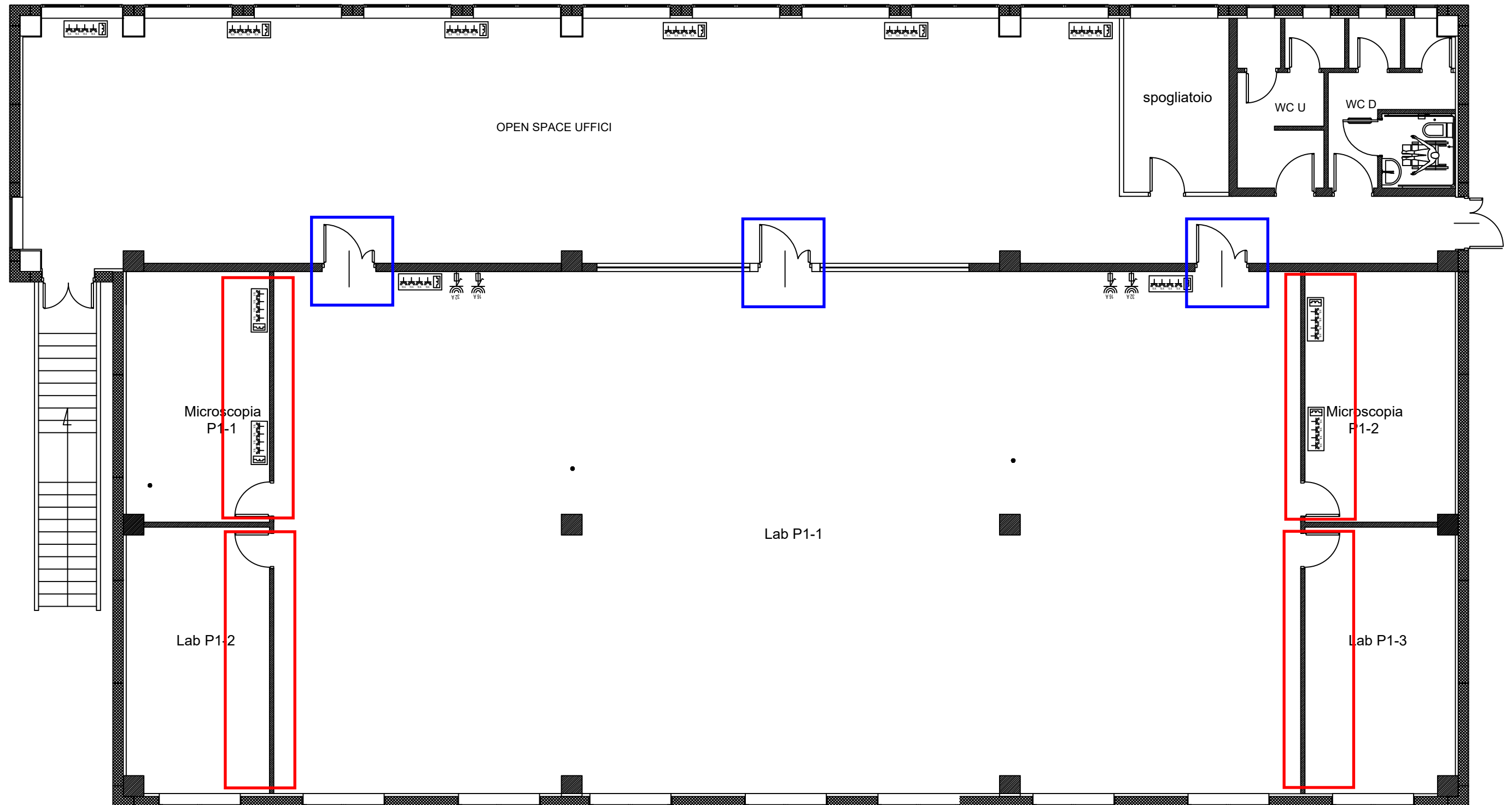

La superficie di posa del pavimento antipolvere in materiale vinilico (4.5.1F) e' indicata in rosso

CNR Nanotec LECCE

Corpo F - PIANTA PIANO TERRA

Scala 1:100 (stampa in A3)

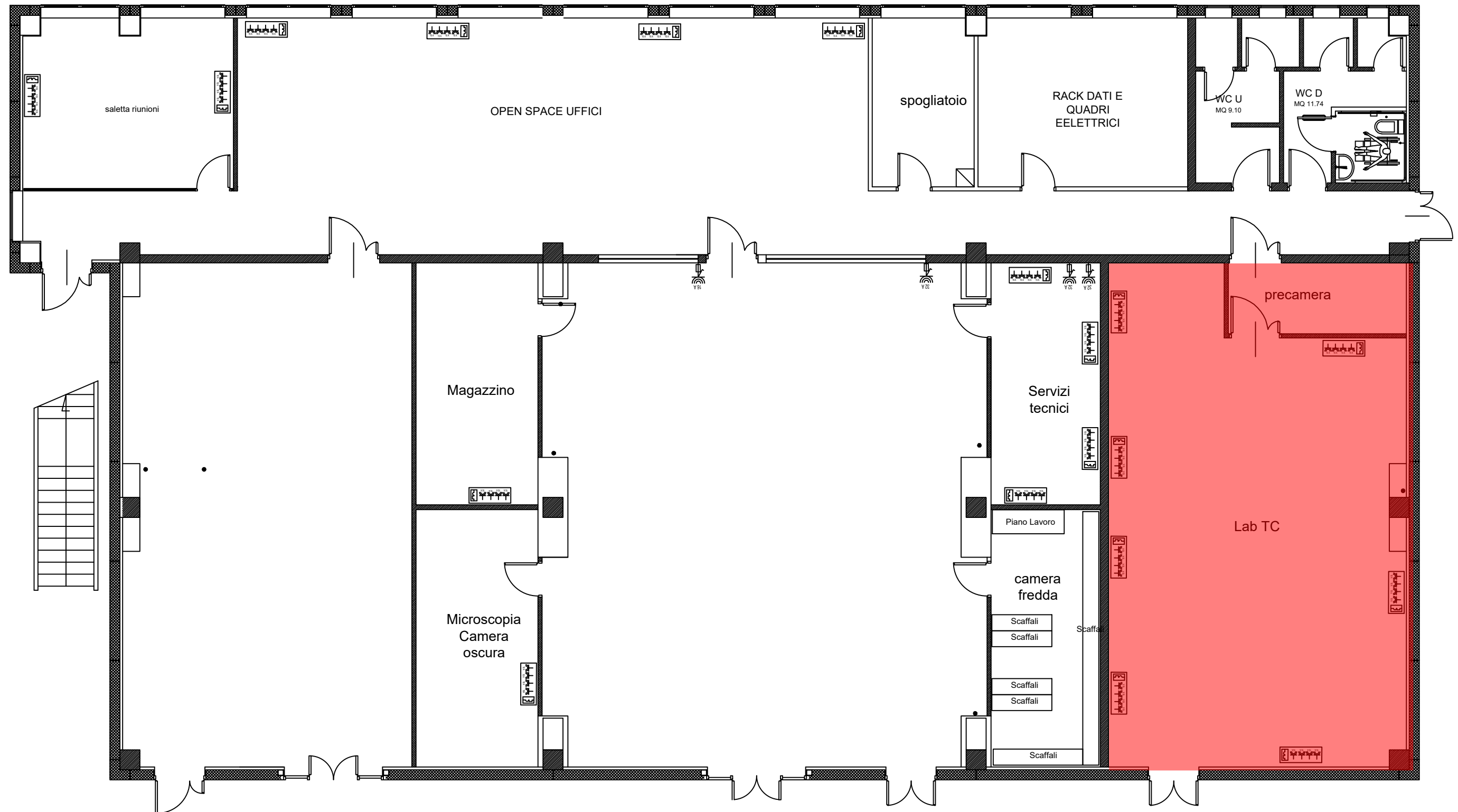

La superficie da controsoffittare (4.5.1G) e' indicata in rosso

CNR Nanotec LECCE

Corpo F - PIANTA PIANO PRIMO

Scala 1:100 (stampa in A3)

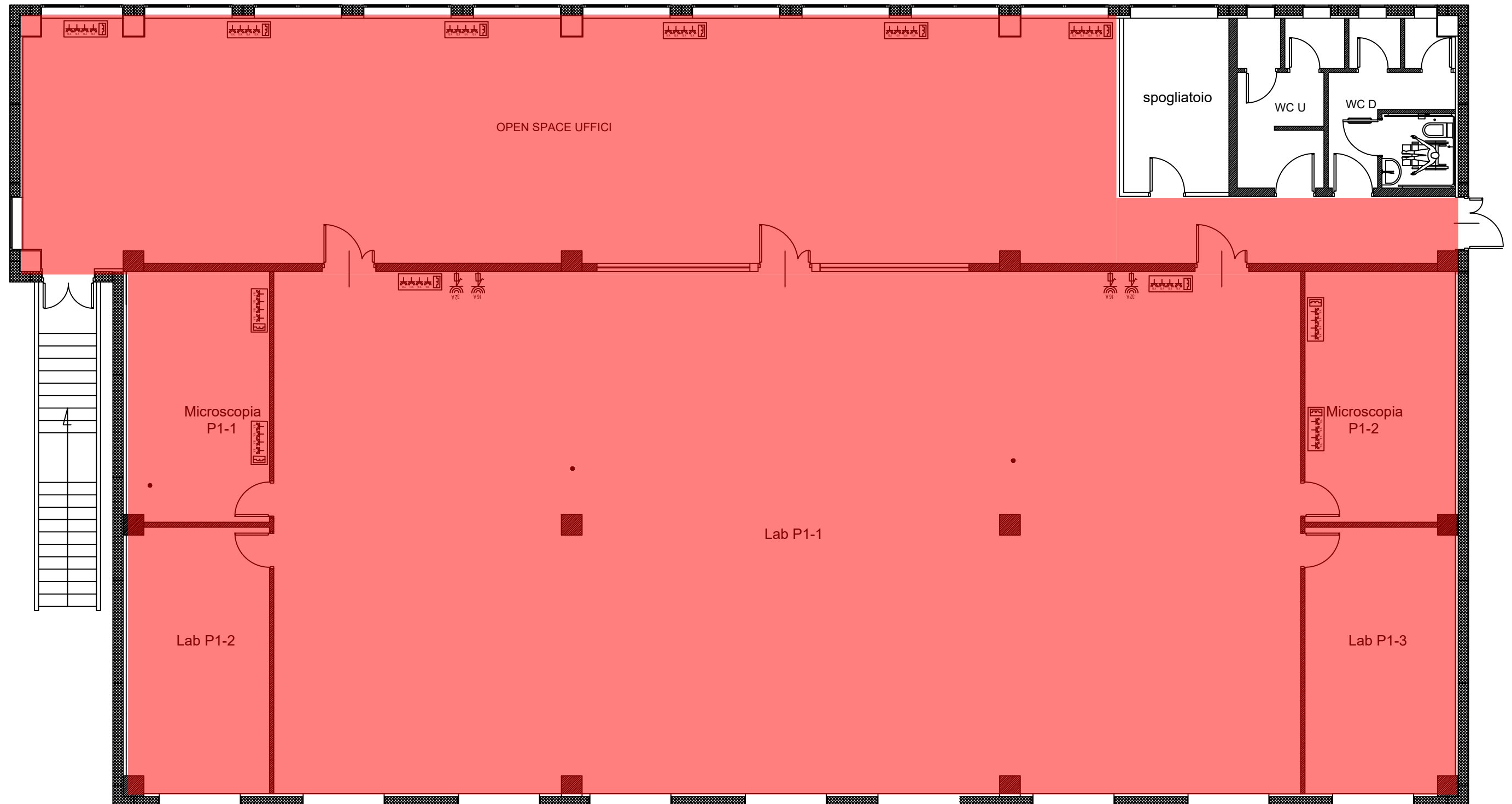

Impianto elettrico e dati (ad ogni gruppo prese vanno associate 2 prese dati): Q.P.: quadretto prese; Banco: calata per banco

CNR Nanotec LECCE

Corpo F - PIANTA PIANO TERRA

Scala 1:100 (stampa in A3)

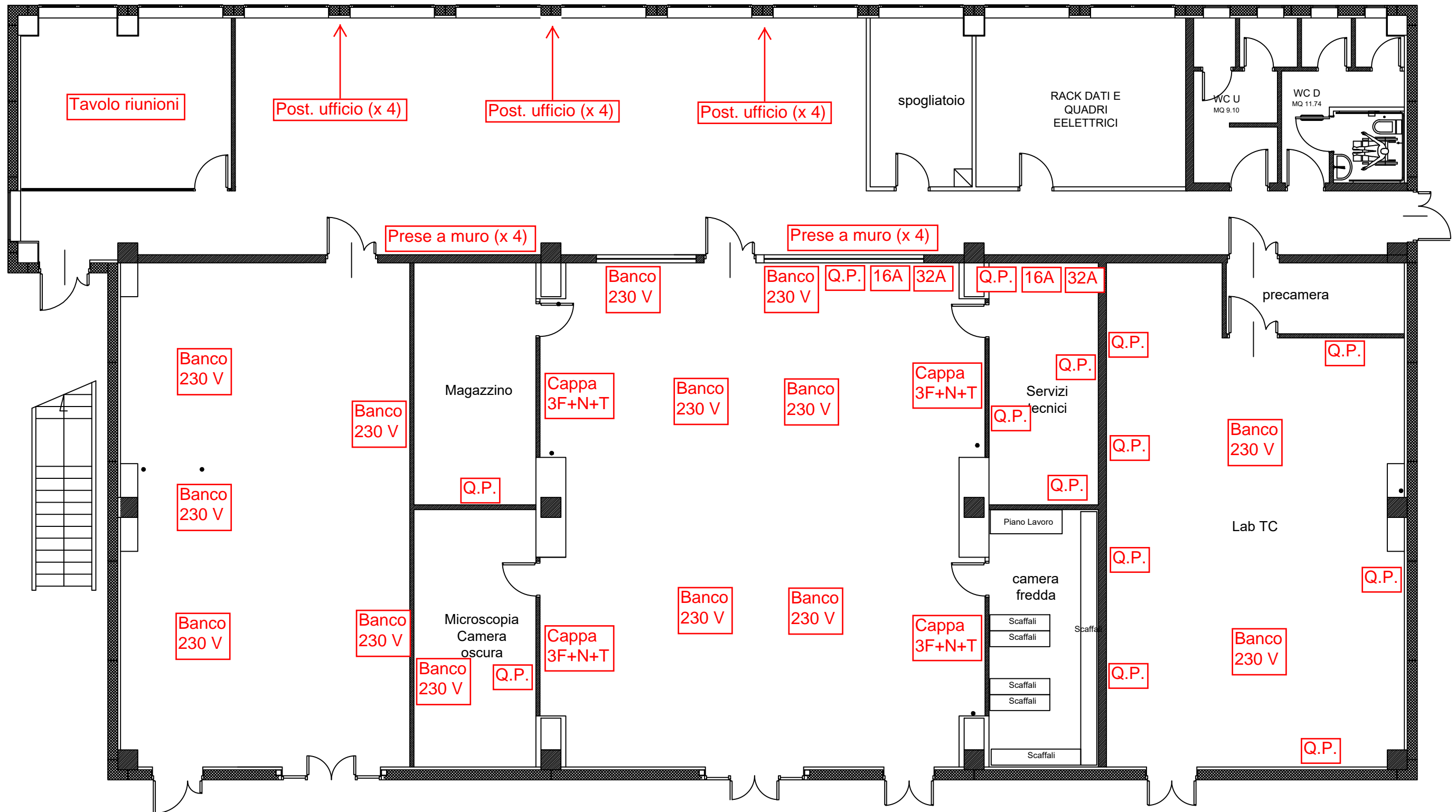

Impianto elettrico e dati (ad ogni gruppo prese vanno associate 2 prese dati): Q.P.: quadretto prese; Banco: calata per banco

CNR Nanotec LECCE

Corpo F - PIANTA PIANO PRIMO

Scala 1:100 (stampa in A3)

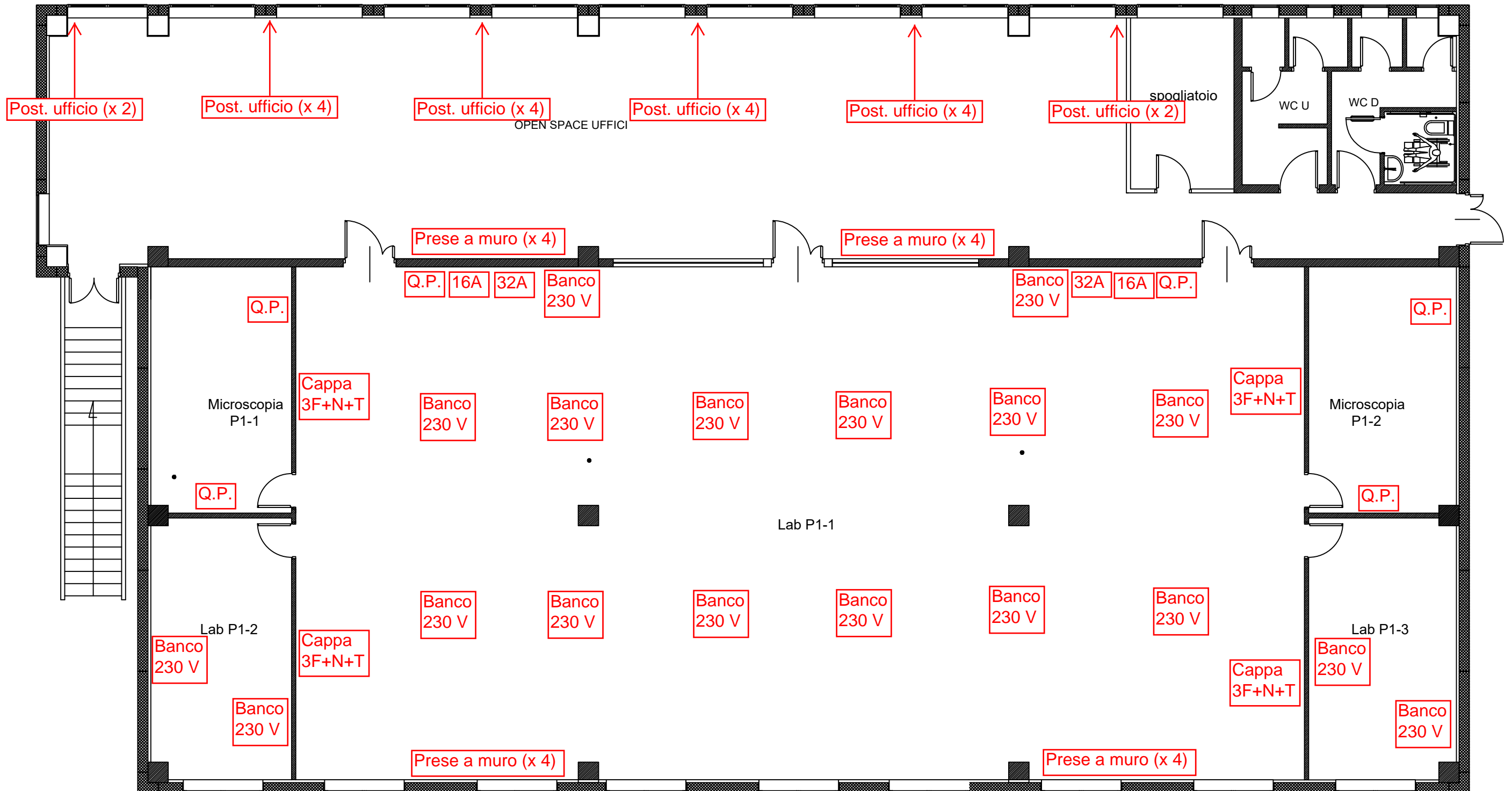

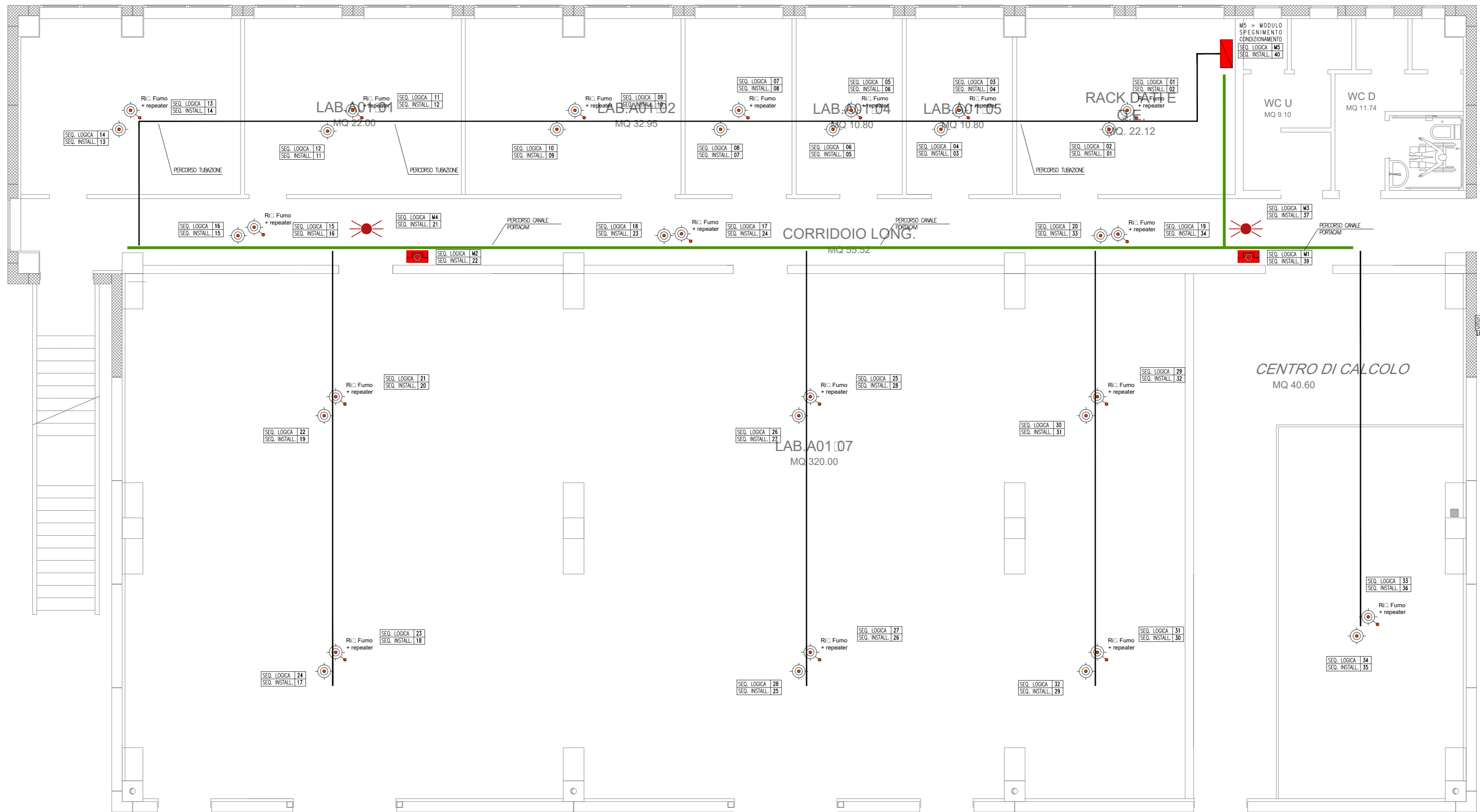

Corpo F - PIANTA PIANO TERRA Posizionamento punti rilevazione incendi, pulsanti manuali di allarme e sirene ottico/acustiche piano terra (no scala)



LEGENDA

- 
Ri Fumo + repeater

Rivelatore di fumo indirizzato marca Notifier mod. NFX-I-OPT
+ rivelatore di fumo indirizzato marca Notifier mod. NFX-I-OPT installato nel controsoffitto e dotato di indicatore ripetitore di segnale installato nell'intradosso del controsoffitto
- 

Sirena antincendio NFXI-WSF-RR indirizzata alimentata direttamente da loop installata su base per rilevatori di fumo
- 

Pulsante manuale di allarme incendio M700KI indirizzato su loop centrale
- 

Centrale antincendio 2 loop Notifier AM2000 capace di 198 sensori e 198 interfacce in/out. Batterie 2x12V 17Ah max

Rev.	Data rev.	Causale	Modifiche apportate	REVISIONE
<div style="display: flex; justify-content: space-between; align-items: center;"> <div style="text-align: center;">  <p>Sede INN Cnr S.c.a.r.l. Soc. cons. a Resp. limitata S.S. 101 Km. 22,245 per Lecce 73044 - Galatone - LE Cell. 393-9243652</p> </div> <div style="text-align: center;">  <p>INPES Sede INN Cnr S.c.a.r.l.</p> </div> <div style="text-align: center;">  <p>edil generalis</p> </div> </div>				
<p>cliente: CONSIGLIO NAZIONALE DELLE RICERCHE</p>				<p>cod.elab.: IS002</p> <p>tipo elaborato: AS BUILT</p> <p>scala: NOSCALA</p> <p>L'Impresa esecutrice: SEDE INN CNR S.c.a.r.l. <i>Timbro e firma</i></p> <p>Il Tecnico dell'Impresa: Ing. Spampinato Angelo Giacomo</p>
<p>modello: CF/ASBUILT/SEDEINN</p>		<p>Nome elaborato: IMP.SEGNAL.RILEV. INCENDI - UBICAZIONE COMP. CORPO A01</p>		<p>Data: 24/04/2014</p>

Schema generale impianto idrico anti-incendio

PIANTA PIANO TERRA

ATTACCO AUTOPOMPA TIPO

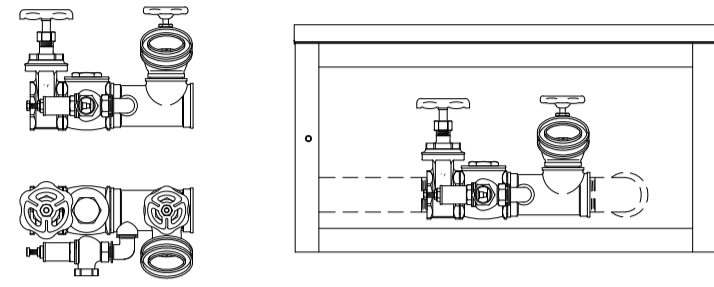

FABBRICATO A02

FABBRICATO B02

FABBRICATO F

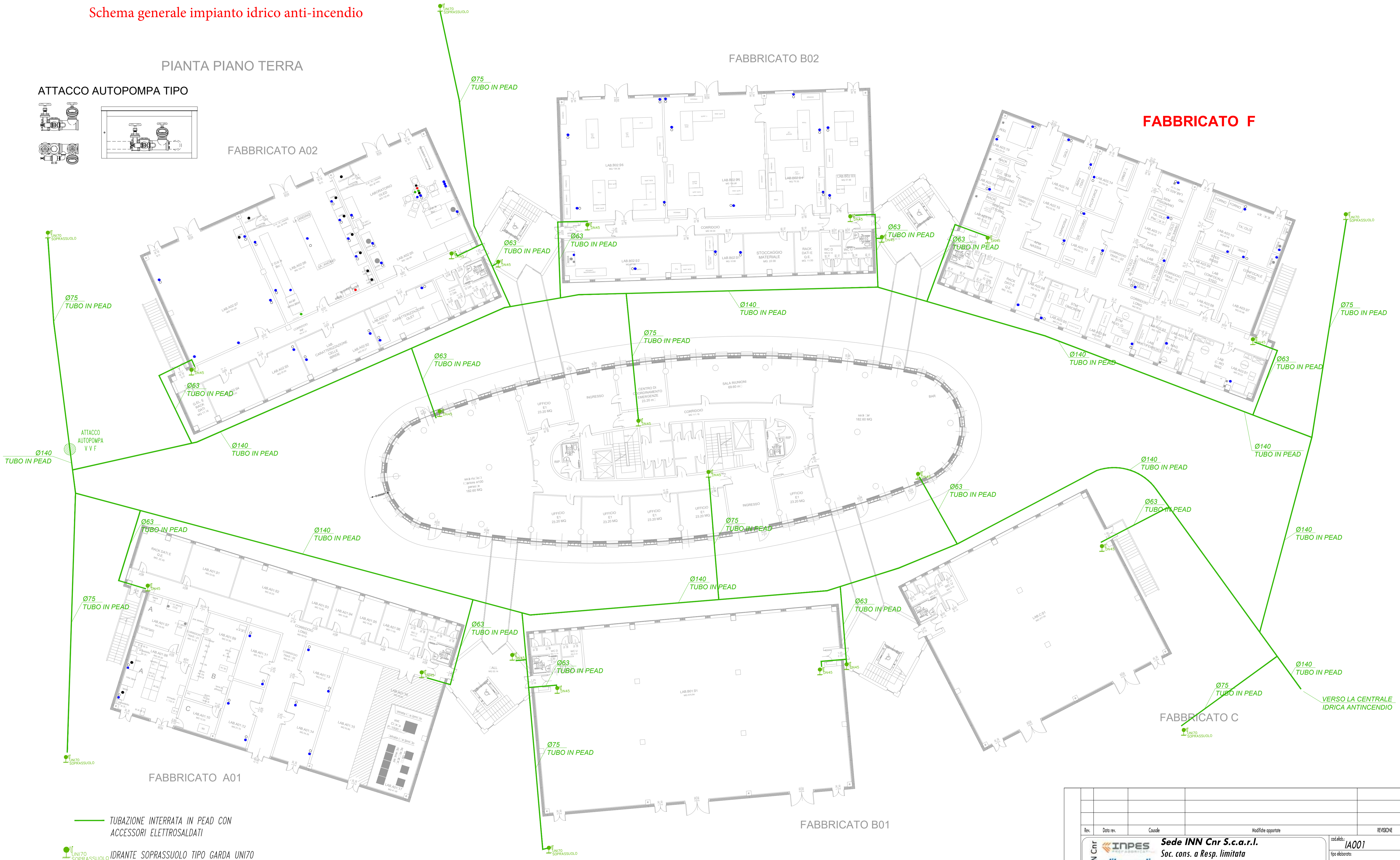

— TUBAZIONE INTERRATA IN PEAD CON ACCESSORI ELETTROSALDATI

UN170 IDRANTE SOPRASSUOLO TIPO GARDA UN170

DN45 CASSETTA ANTINCENDIO CON IDRANTE UN145

VERS0 LA CENTRALE IDRICA ANTINCENDIO

Rev.	Data rev.	Causale	Modifiche apportate	REVISIONE
<p>Sede INN Cnr S.c.a.r.l. Soc. cons. a Resp. limitata S.S. 101 Km. 22,245 per Lecce 73044 - Galatone - LE Cell. 393-9243652</p>				<p>cod. abito: IA001 tipo elaborato: AS BUILT scalo: NOSCALA l'impresa esecutrice: SEDE INN CNR S.c.a.r.l. Data e firma</p>
<p>dieta: CONSIGLIO NAZIONALE DELLE RICERCHE</p>		<p>l'incarico file: alocamenti/collaudi funzionali cnr/ TIPO IMPIANTO SCHEMATIZZATO: IMPIANTO IDRICO ANTINCENDIO</p>		<p>Il Tecnico dell'Impresa: Ing. Spampinato Angelo Giacomo</p>
<p>modello: CF/ASBUILT/SEDEINN</p>		<p>Nome elaborato: IMPIANTO IDRICO ANTINCENDIO ESTERNO - PUNTI IDRANTE</p>		<p>Data: 24/04/2014</p>

Questo disegno è di proprietà della Soc.Cons. SEDE INN CNR. Il suo utilizzo, copia, riproduzione o/o divulgazione è vietato a norma di legge.

Locali fotocopie da demolire sono all'interno dei riquadri in rosso

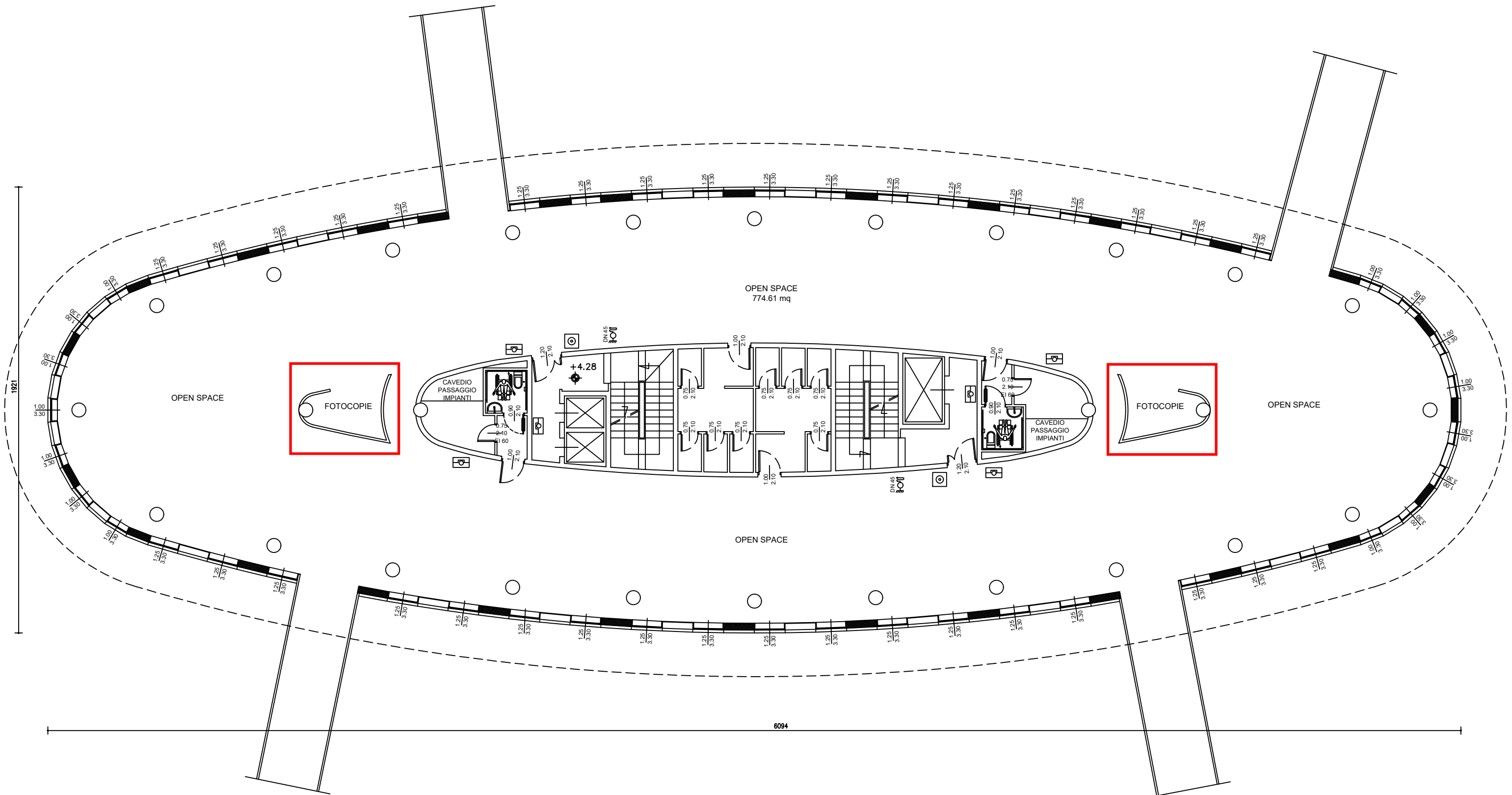

G PIANO PRIMO stato attuale, Pianata 1:160 (stampa su A3)

Le pareti e la porta interna da realizzare sono all'interno dei riquadri in rosso

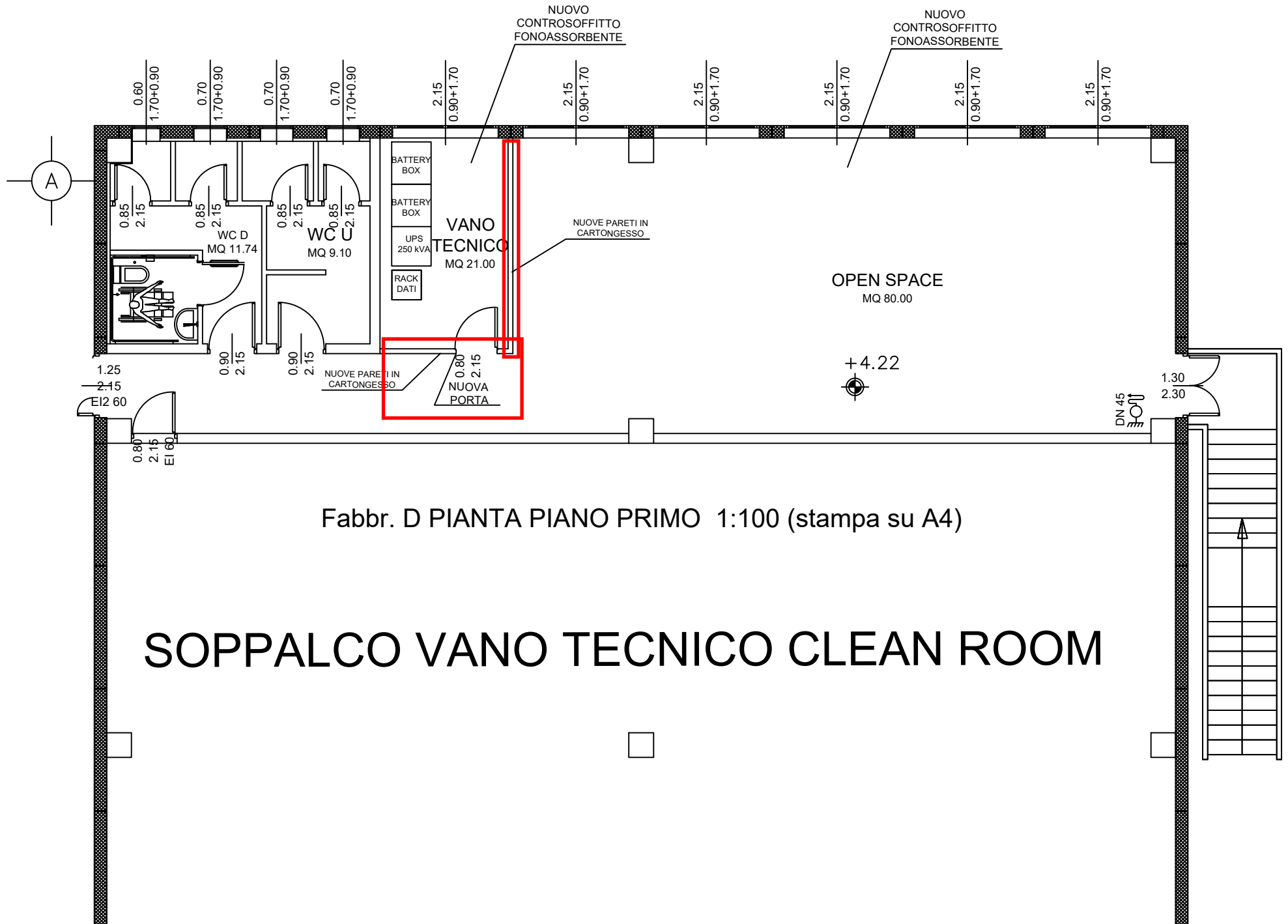

Fabbr. D Pianta Piano Primo 1:100 (stampa su A4)

Soppalco Vano Tecnico Clean Room

Le pareti in cartongesso da realizzare sono indicate nei riquadri in rosso

G PIANO TERRA, PIANTA 1:160 (stampa su A3)

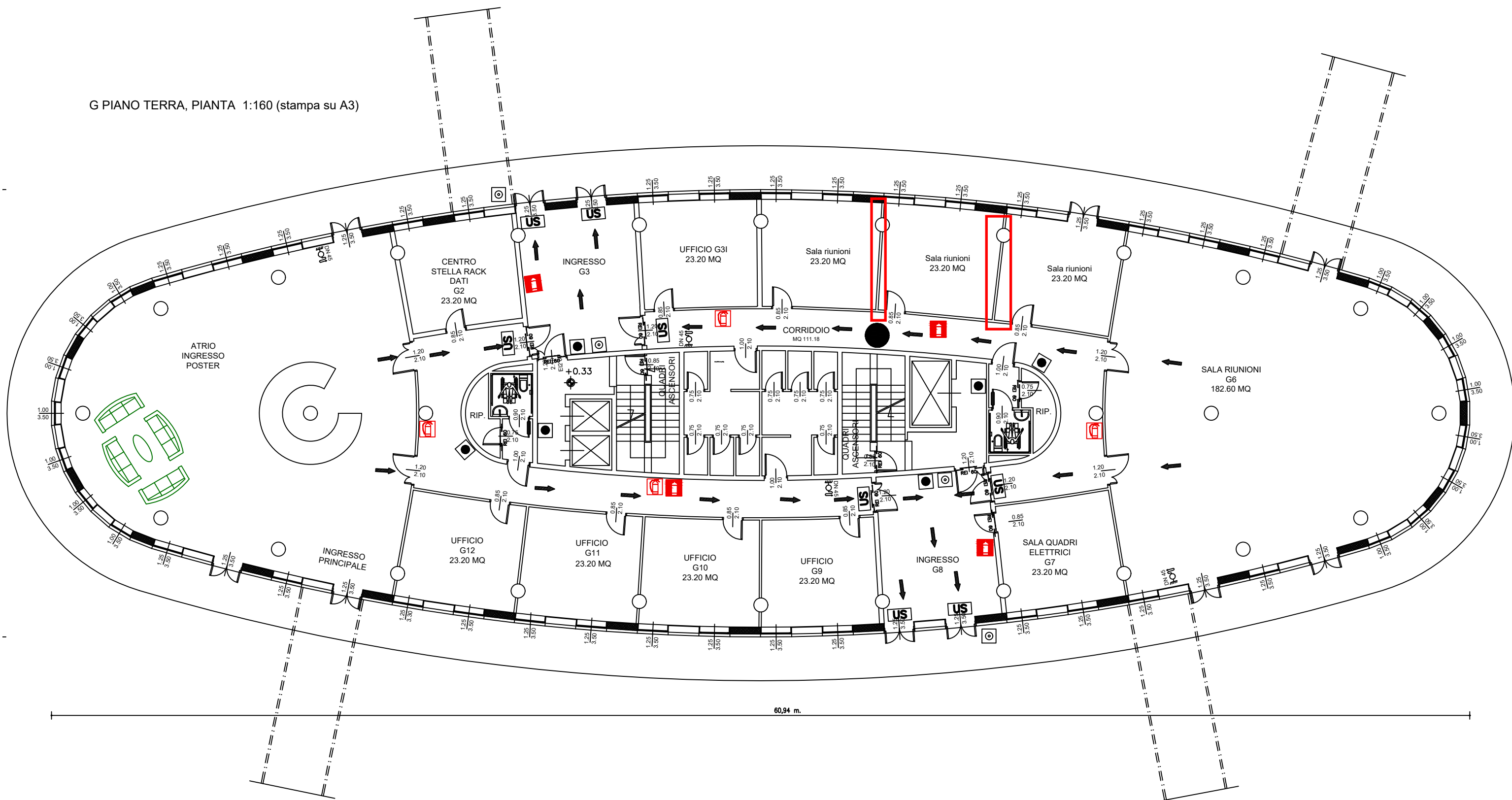

Le pareti e le porte interne da realizzare sono all'interno dei riquadri in rosso

G PIANO PRIMO, Pianta 1:160 (stampa su A3)

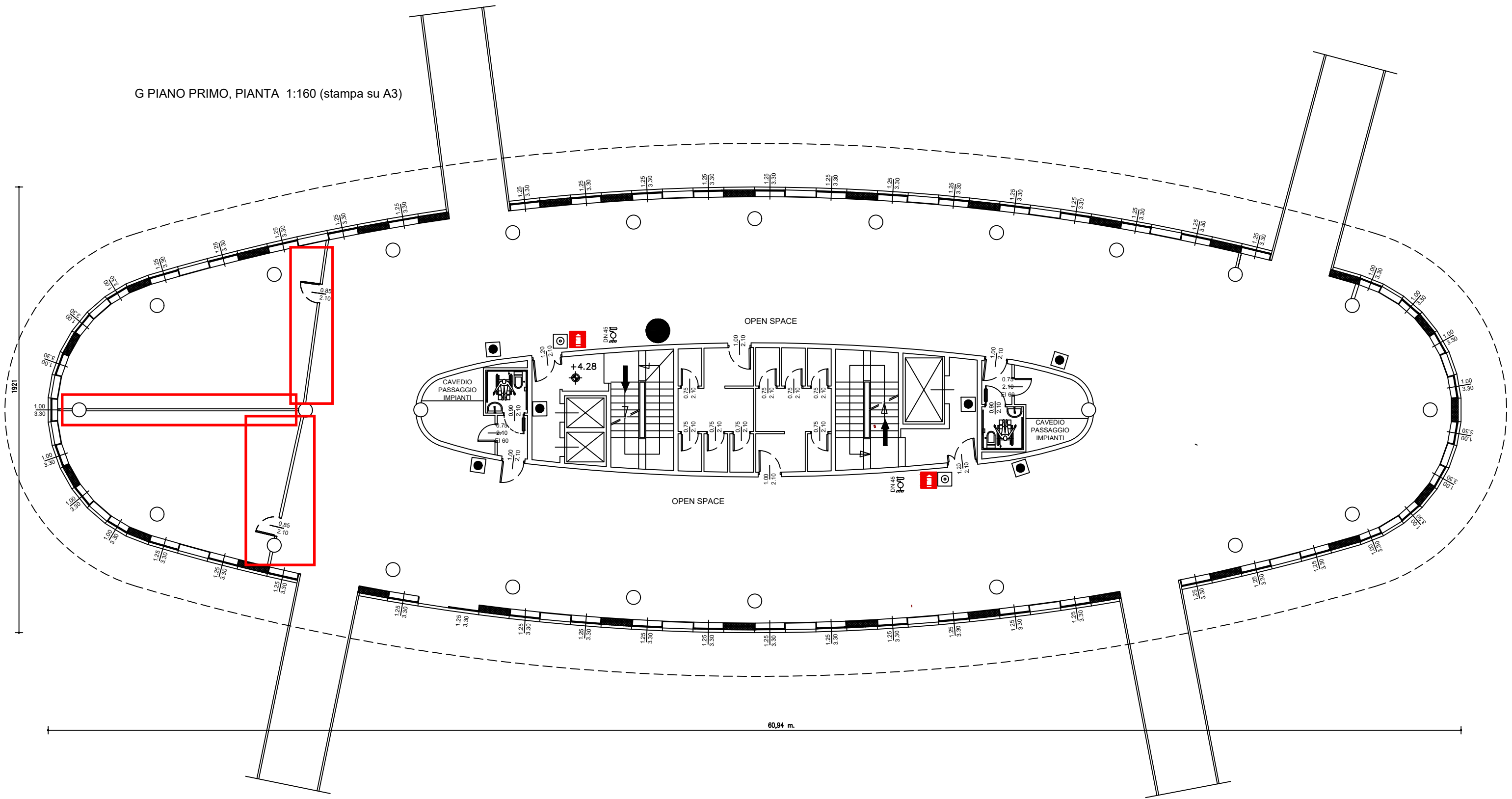

La parete in cartongesso da realizzare e' indicate nel riquadro in rosso

G PIANO Secondo, PIANTA 1:160 (stampa su A3)

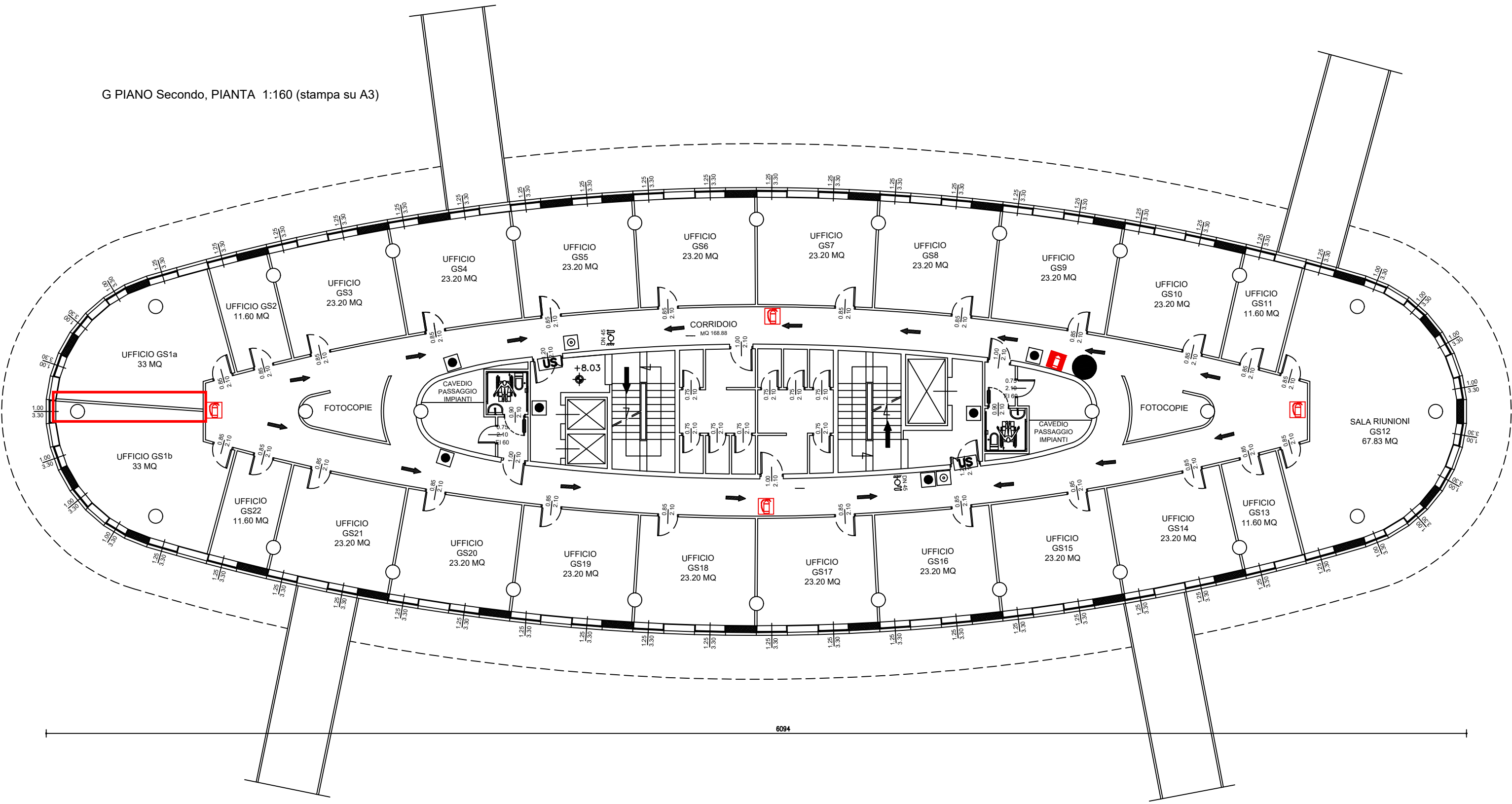

La superficie da controsoffittare (4.5.11 C) e' indicata in rosso

Corpo D: PIANTA PIANO PRIMO (scala 1:100, stampa su A3)



La superficie da controsoffittare (4.5.11 C) e' indicata in rosso

Corpo E: PIANTA PIANO PRIMO (scala 1:100, stampa su A3)

