



Consiglio Nazionale delle Ricerche

ISTITUTO DI NEUROSCIENZE

Pisa Padova Milano Cagliari Parma



Sede di Milano

Oggetto: Acquisto in urgenza di materiale vario destinato all'attività di ricerca.
Determinazione a contrattare

DETERMINAZIONE A CONTRATTARE

IL DIRETTORE DELL'ISTITUTO DI NEUROSCIENZE

VISTO il Decreto Legislativo n. 50 del 18 aprile 2016, e in particolare il comma 2 dell'art. 32, il quale prevede che, prima dell'avvio delle procedure di affidamento dei contratti pubblici, le stazioni appaltanti, in conformità ai propri ordinamenti, decretino o determinino di contrarre, individuando gli elementi essenziali del contratto e i criteri di selezione degli operatori economici e delle offerte;

CONSIDERATO che il trasloco della sezione di Milano dell'Istituto di Neuroscienze dall'attuale sede in Via Vanvitelli alla nuova ubicazione in Via Follerau N 3 Ed U28 Vedano al Lambro (MB) deve essere completata entro il 31 dicembre 2020, e che tenendo conto delle festività del mese di dicembre e dell'attuale situazione sanitaria è presumibile che il trasloco inizi entro l'ultima settimana di novembre;

CONSIDERATO che, a seguito di rimodulazione degli impegni procedurali ed economici della sede centrale relativi al trasloco, IN deve farsi carico della procedura di acquisto e della copertura finanziaria per la sostituzione dei beni mobili elencati in tabella che non possono essere traslocati ma che sono indispensabili alle attività di ricerca e che devono essere presenti nella nuova sede prima dell'inizio del trasloco;

CONSIDERATA quindi la necessità di acquistare i beni di seguito elencati con la massima urgenza:

FORNITORE	DESCRIZIONE BENE	IMPORTO NETTO
Sartorius Italy S.r.l. Via Torino, 3/5 20814 Varedo (MB), Italy	Sistema purificazione acqua: sistema compatto produzione acqua di tipo II e ultrapura di tipo I	12.990,00
DISA Raffaele e F.lli sas – Via Giosuè Carducci 221 – 20099 Sesto San Giovanni - Milano	Stufa a convezione naturale modello STF-N 400, capacità litri 400	2.992,00
	Tavolo carrello portastufe Litri 240/400	605,30
	Incubatore, termoregolatore con doppia sicurezza, doppia porta a vista e cieca lt 52	1.294,50
	Stufa a convezione naturale modello STF-N 80 - capacità litri 80	1.513,20
sas	Spese gestione ordine	20,00



Consiglio Nazionale delle Ricerche

ISTITUTO DI NEUROSCIENZE

Pisa Padova Milano Cagliari Parma

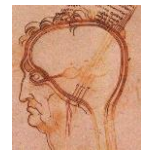

Sede di Milano

	Totale DISA	6.425,00
Analytical Service s.r.l. Via Don Verderio, 4/B 20060 Cassina de' Pecchi (MI)	BASE MOBILE PER INCUBATORE THERMOFORMA CAMICIA D'ACQUA, CON 2 RUOTE FISSE E 2 PIROETTANTI (PORTATA 300KG)	300,00
	CARRELLO A 4 RUOTE PER CRYOCONTENITORI DA 20 LITRI	140,00
	Supporto mda pavimento, LxPxA 72x73x70 cm con ruote e piedino di posizionamento fisso	640,00
	TOTALE Analytical Services	1.080,00
Eppendorf S.r.l. Via Zante, 14 20138 Milano	n. 1 Tavolo carrellato 80x70x80 basamento metallico modulare Piano di lavoro in laminato con 4 ruote piroettanti per ETA (2 Freno)	470,40
	n. 1 Supporto inferiore con ruote per Incubatore Mod. 170R/S	582,40
	TOTALE Eppendorf	1.052,80
AHSI SPA viale delle industrie, 33 20881 bernareggio mb	n. 4 Frigoriferi serie AF70 700litri sp 80mm PFM, 5 ripiani	7.868,00
	n. 4 Ripiano liscio aggiuntivo in acciaio inox	148,00
	n. 4 Congelatore serie AF70B sp 80mm 700litri PFM	8.868,00
	n. 4 Cassetto Basso Pharma Estraibile in acciaio inox SERIE AF	3.296,00
	n. 4 Frigocongelatore serie AF 350/350litri 2rip/3cass	12.960,00
	Totale AHSI	33.140,00
SAPIO PRODUZIONE IDROGENO OSSIGENO Srl - Via S. Maurilio, 13 - 20123 Milano	Contenitore dewar criogenico mod. LAB20 Caratteristiche allegate	849,00
	Base carrellata per Lab20	65,00
	Manichetta flessibile in doppia treccia acciaio inox con attacchi DN10 per travaso azoto liquido, maniglia di sostegno, filtro sinterizzato	270,00
	Totale SAPIO	1184.00
TOTALE GENERALE IVA esclusa		55871.80



Consiglio Nazionale delle Ricerche

ISTITUTO DI NEUROSCIENZE

Pisa Padova Milano Cagliari Parma



Sede di Milano

TOTALE GENERALE IVA inclusa		68163,60
------------------------------------	--	-----------------

RITENUTI congrui i preventivi ricevuti;

CONSIDERATO che si tratta di una circostanza emergenziale non prevedibile e in alcun caso imputabile all'amministrazione aggiudicatrice. rientrando pertanto nella casistica prevista dall'art.63, comma 2, lett.c), D.Lgs.50/2016;

CONSIDERATO che si rende necessario dare avvio al contratto in modalità anticipata in via d'urgenza ai sensi dall'art.32, c.8, D.Lgs.50/2016, richiedendo l'immediata consegna del materiale ordinato e condizionando il pagamento delle fatture al trascorrere di 30 giorni dalla data di completamento consegna e alla verifica del possesso dei requisiti di legge da parte della imprese beneficiarie degli ordini

D E T E R M I N A

- La premessa fa parte integrante e sostanziale della determinazione;
- È nominata, quale Responsabile Unico del Procedimento, la Prof. Michela Matteoli, la quale possiede le competenze necessarie a svolgere tale ruolo. Il RUP, a norma di legge, procederà alla richiesta del CIG;
- L'oggetto dei contratti è l'acquisto in urgenza dei beni mobili dai fornitori e per gli importi come da tabella in premessa;
- Le clausole essenziali dei contratti sono:
 - Luogo di consegna : Istituto di Neuroscienze – Sede Secondaria di Milano – Via Follerau N 3 Ed U28 Vedano al Lambro (MB);
 - Tipologia di gara d'appalto: Affidamento diretto motivato ai sensi dell'art.63, c.2, lett.c), D.Lgs.50/2016 per motivi di urgenza non imputabili all'amministrazione aggiudicatrice come da tabella in premessa;
 - Importo complessivo IVA inclusa pari a € **68163,60 euro**;
 - Contratto: Esecuzione anticipata del contratto in via d'urgenza ai sensi dall'art.32, c.8, D.Lgs.50/2016;
 - Modalità di pagamento: Bonifico bancario a 30 giorni dalla verifica di regolare fornitura e dalla verifica del possesso da parte delle ditte aggiudicatriche dei requisiti di legge;
- Di impegnare la spesa sul capitolo: Fondi EBRI – SAC.AD002.031 per un importo totale di € **68163,60** Iva inclusa, GAE P0000430 nella voce di spesa 22010.

Il Direttore dell'Istituto di Neuroscienze

Prof. Michela Matteoli