

	Tipo documento ISTRUZIONE EMERGENZA		Data Emissione 07/03/2022	
	AUTORI: Marcello Coreno, Stefano Gattai, Davide Benedetti			
DESTINATARI:	Addetti Emergenza, ROC, Responsabile di Sede, Direttore ISM			
TITOLO:	ISTRUZIONI PER LA GESTIONE DELL' EMERGENZA DURANTE LE ATTIVITÀ CONCORSUALI ISM PRESSO EDIFICIO Q2-CNR/Area Science Park - Basovizza			
SOTTOSCRIZIONI:	RUOS	ROC 	RSPP	
<i>MARCELLO CORENO</i>				

Addetto alle emergenze per il giorno **06 /04 /2022**

Paolo Moras

Corrado Crotti

EMERGENZA DI TIPO SANITARIO (MALORE, INFORTUNIO, ETC.)		
Descrizione Operazione	Esecutore	
1. Prestare assistenza alla persona interessata.	Addetti emergenza	
2. Seguire le indicazioni del Referente della Sicurezza.	Addetti emergenza	
3. Se necessario, allertare il 118.	Addetti emergenza	
4. Avvisare Portineria (040/3755262) e Coordinatore dell'emergenze Area Science Park	Addetti emergenza	

EMERGENZA INCENDIO		
Descrizione Operazione	Esecutore	
1. Provare a spegnere il principio di incendio con gli estintori a disposizione.	Addetti emergenza	
2. Chiamare il tel. 335242631(Coordinatore emergenze Area) per azioni di messa in sicurezza elettrica e impiantistica.	Addetti emergenza	
3. Se la lotta antincendio non ha successo, chiamare i VVF (112)	Addetti emergenza	
4. Avvisare Portineria (040/3755262)	Addetti emergenza	
5. Agevolare l'esodo delle persone presenti verso il punto di raccolta.	Addetti emergenza	
6. Recarsi al punto di raccolta e fare l'appello dei presenti.	Addetti emergenza	

V. PLANIMETRIE

UBICAZIONE PUNTO DI RACCOLTA

VIE DI ESODO e DISPOSITIVI DI EMERGENZA
AL PIANO TERRA EDIFICIO Q2



LEGENDA

- | | | | | | |
|---|---|---|--|--|-------------|
| VIE DI ESODO
CORRIDORI E COLLETTORI
PUNTO DI RACCOLTA | 1. PUNTO DI RACCOLTA
2. PUNTO DI RACCOLTA
3. PUNTO DI RACCOLTA
4. PUNTO DI RACCOLTA
5. PUNTO DI RACCOLTA
6. PUNTO DI RACCOLTA
7. PUNTO DI RACCOLTA
8. PUNTO DI RACCOLTA
9. PUNTO DI RACCOLTA
10. PUNTO DI RACCOLTA | 1. PUNTO DI RACCOLTA
2. PUNTO DI RACCOLTA
3. PUNTO DI RACCOLTA
4. PUNTO DI RACCOLTA
5. PUNTO DI RACCOLTA
6. PUNTO DI RACCOLTA
7. PUNTO DI RACCOLTA
8. PUNTO DI RACCOLTA
9. PUNTO DI RACCOLTA
10. PUNTO DI RACCOLTA | AREA DISPOSITIVI
SISTEMI DI EMERGENZA
SISTEMI DI EMERGENZA
SISTEMI DI EMERGENZA
SISTEMI DI EMERGENZA
SISTEMI DI EMERGENZA
SISTEMI DI EMERGENZA
SISTEMI DI EMERGENZA
SISTEMI DI EMERGENZA
SISTEMI DI EMERGENZA | AULA
CONCORSO
PUNTO DI
RACCOLTA | EDIFICIO Q2 |
|---|---|---|--|--|-------------|

Appendice

Piano Operativo

Bando 301.25

Appendice:

Doc. 1: istruzioni lavaggio mani con soluzione idroalcolica

Doc. 2: istruzioni lavaggio mani con acqua e sapone

Doc. 3: regole prevenzione diffusione Covid19

Doc. 4: istruzioni utilizzo mascherina

Doc. 5: istruzioni corretta gestione, smaltimento delle mascherine facciali

Doc. 6: cartellonistica moderazione tono voce



Durata dell'intera procedura: **20-30 secondi**



1b



sare nel palmo della mano una quantità di soluzione sufficiente per coprire tutta la superficie delle mani.

2

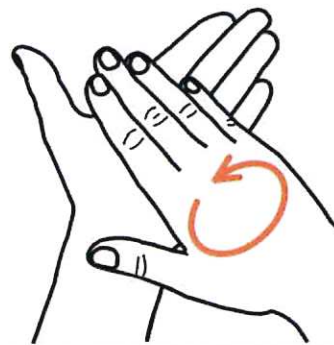

frizionare le mani palmo contro palmo

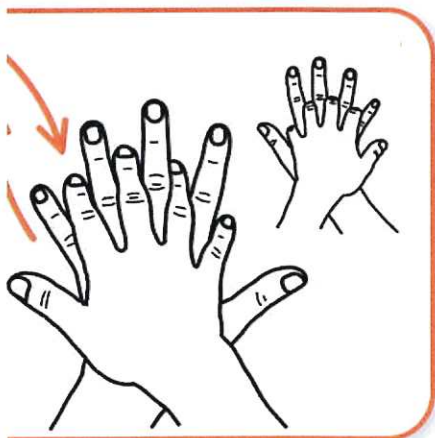

10 destro sopra il dorso o intrecciando le dita tra loro e viceversa

4



palmo contro palmo intrecciando le dita tra loro

5

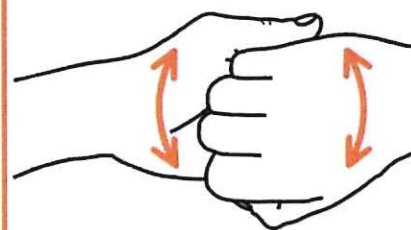

dorso delle dita contro il dorso delle dita opposto tenendo le dita tra loro

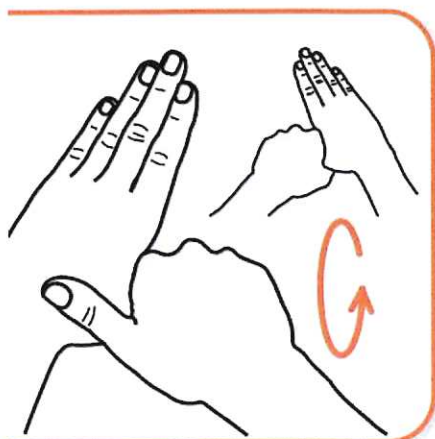

rotazione del pollice stretto nel palmo

7

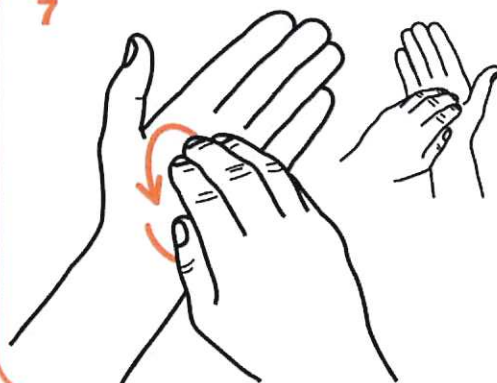

frizione rotazionale, in avanti ed indietro con le dita della mano

8

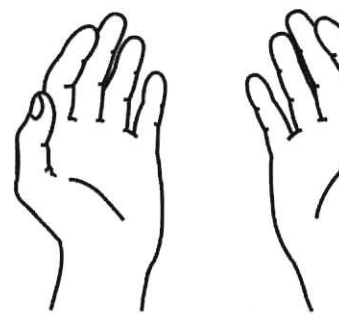

una volta asciutte, le mani sono sicure

Come lavarsi le mani con acqua e sapone?

LAVA LE MANI CON ACQUA E SAPONE, SOLTANTO SE VISIBILMENTE SPORCHE! ALTRIMENTI, SCEGLI LA SOLUZIONE ALCOLICA!

APPENDICE DOC 2



Durata dell'intera procedura: **40-60 secondi**

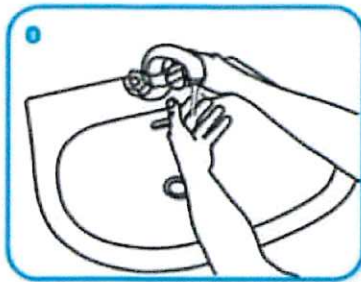

Bagna le mani con l'acqua

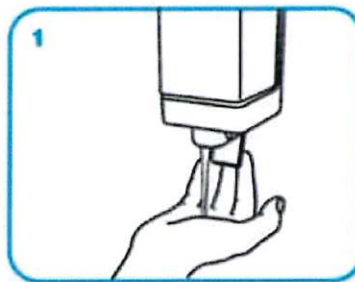

applica una quantità di sapone sufficiente per coprire tutta la superficie delle mani

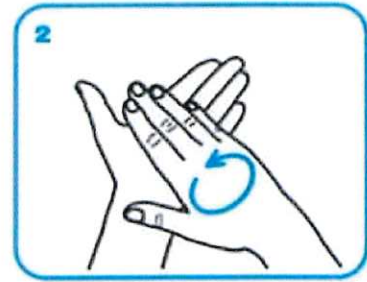

friziona le mani palmo contro palmo

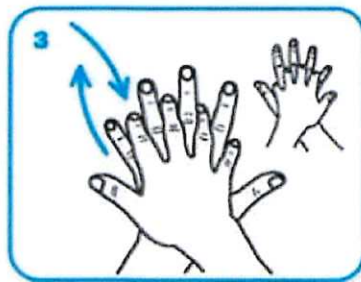

il palmo destro sopra il dorso sinistro intrecciando le dita tra loro e viceversa

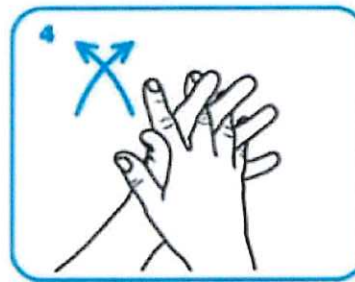

palmo contro palmo intrecciando le dita tra loro

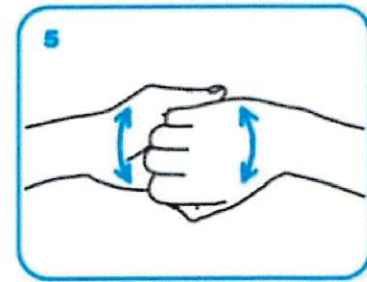

dorso delle dita contro il palmo opposto tenendo le dita strette tra loro

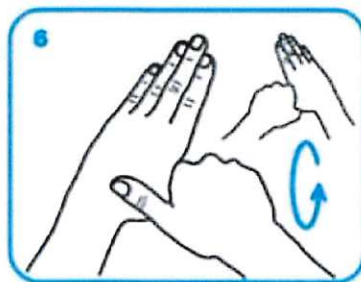

frizione rotazionale del pollice sinistro stretto nel palmo destro e viceversa



frizione rotazionale, in avanti ed indietro con le dita della mano destra strette tra loro nel palmo sinistro e viceversa

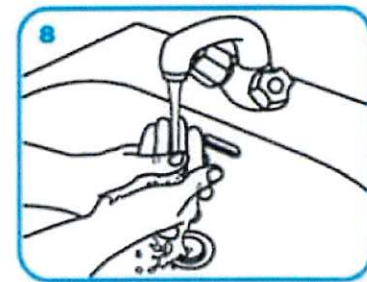

Risciacqua le mani con l'acqua

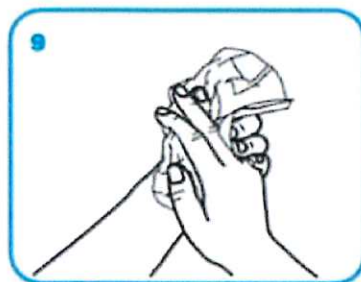

asciuga accuratamente con una salvietta monouso

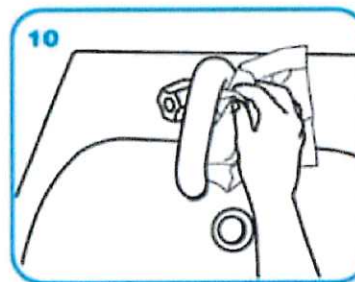

usa la salvietta per chiudere il rubinetto

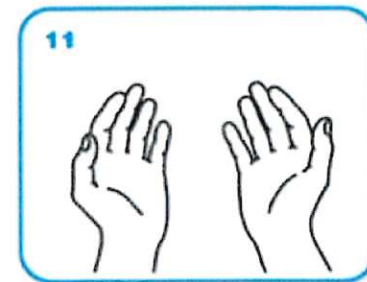

...una volta asciutte, le tue mani sono sicure.



**ALCUNE SEMPLICI
RACCOMANDAZIONI
PER CONTENERE
IL CONTAGIO DA
CORONAVIRUS**

E DI
ACCI
ESTA



COPR
FAZ
QUA

MANTIENI SEMPRE LA DISTANZA SOCIALE DI SICUREZZA

USA LA MASCHERINA:

- in presenza di più persone in spazi aperti e chiusi
- nei mezzi che garantiscono il trasporto pubblico, i taxi e il noleggio con conducente

Ricorda che l'uso della mascherina aiuta a limitare la diffusione del virus ma deve essere adottata in aggiunta al lavaggio delle mani e alle misure di igiene respiratoria



È importante indossare e smaltire la mascherina in modo corretto, **altrimenti può costituire una fonte di infezione**

Come si indossa

- Prima di toccare la mascherina, lavati le mani con acqua e sapone o con il gel alcolico
- Indossa la mascherina prendendola dalle estremità laterali
- Copri naso e bocca con la mascherina distendendola bene in modo che aderisca al volto
- Evita di toccare la mascherina mentre la indossi, se la tocchi, lavati le mani

Come si toglie

- Togli la mascherina prendendola dalle estremità laterali e portandola in avanti
- Non toccare la parte anteriore della mascherina
- Lavati le mani con acqua e sapone oppure usa il gel alcolico subito dopo

**, lava le mani
base alcolica
a e sapone**

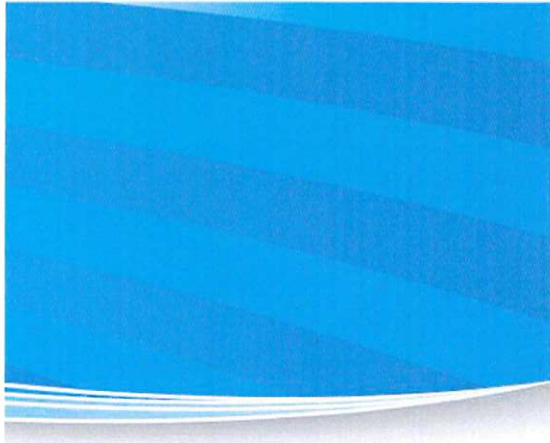

**a e naso con
a e assicurati
naschera sia
te aderente**

5

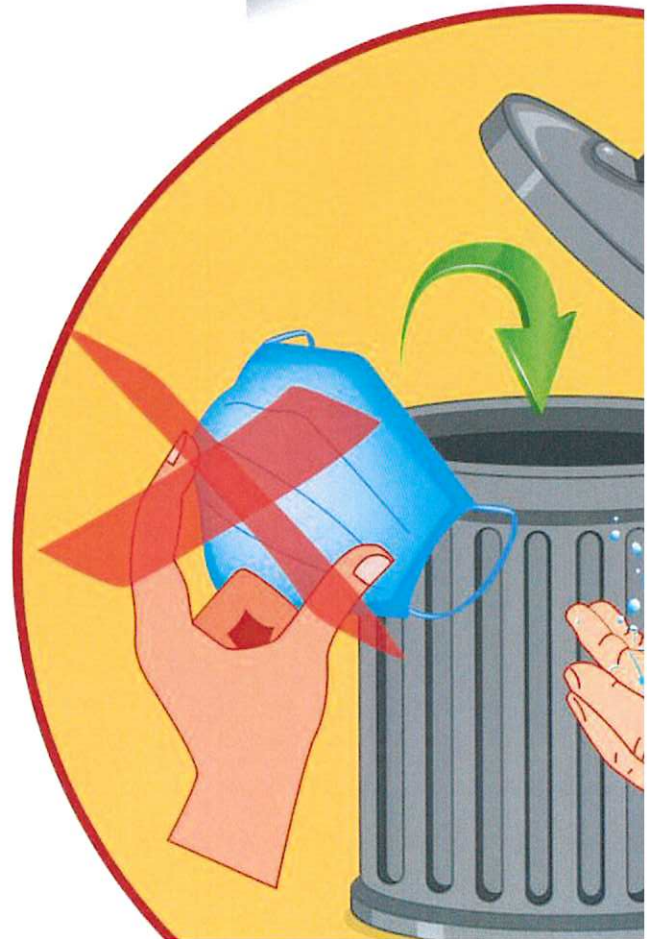

Consiglio Nazionale delle Ricerche

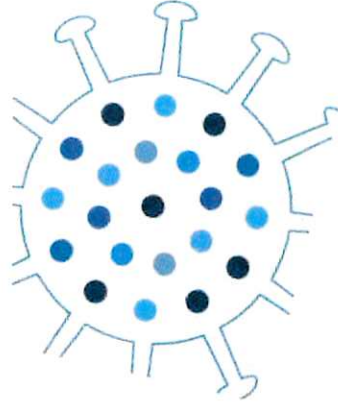

**I CANDIDATI SONO INVITATI
A MODERARE LA VOCE,
EVITANDO VOLUMI ALTI
E TONI CONCIATTI
AL FINE DI RIDURRE**

SCADE il 13/08/2023
VELJA do
A A 047786

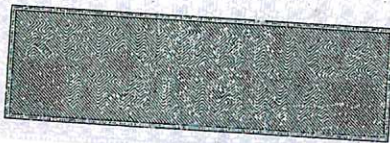

IPZS - OFFICINA CIV - ROMA

REPUBBLICA ITALIANA
REPUBLICA ITALIANA



COMUNE DI
OBOLINA

CARTA D'IDENTITÀ
OSERNA IZKAZNICA
N. A. A 047786

DI
CORNO
MARCELLO

Cognome CORNO
Prisimek
Nome MARCELLO
Ime
nato il 13/08/1967
rojen dne
(atto n. 1282 P. I S. A)
akt št. P. S.
a ROMA (.....)
v
Cittadinanza ITALIANA/
Drzavljanstvo ITALIJANSKO
Residenza AIRE DI TRIESTE/
Statno bivaliče
Via SLOVENIA
Ulica
Stato civile CONIUGATO/
Stan POROČEN
Professione
Public

CONNOTATI E CONTRASSEGNI SALIENTI
OSERNI OPIS IN VIDNA ZNAMENJA

Statura <u>171</u> Postava	Segni particolari Posebna znamenja
Capelli <u>brizzolati/</u> Lasje <u>delno sivi</u>	
Occhi <u>castani/</u> Oči <u>rjave</u>	



Firma del titolare Marcello Corneo
Podpis (smerilnik)
Data 01/07/2013
Dne

Impronta del dito indice sinistro
Odtis levoga kazalca

IL SINDACO
DUPLO
COMUNE DI TRIESTE
MAYOR OF TRIESTE

Marcello Corneo
Trieste, 7/3/2022